

2026년도 2월
수요자원거래시장 현황 및 운영정보

2026. 5.



본 보고서는 보고서 작성 시점에 확정된 데이터를 기준으로 작성했습니다. 향후 계량 데이터 변동 등의 사유로 수정정산 발생 시 일부 데이터가 변경될 수 있습니다.

< 목 차 >

① 수요자원시장 참여 현황

가. 표준·중소형·제주DR 참여 현황

나. 국민·주파수·플러스DR 참여 현황

② 수요자원시장 운영 실적

가. 수요자원시장 가격 지표

나. 신뢰성·자발적DR 운영 실적

다. 국민·주파수·플러스DR 운영 실적

붙임 : 수요자원거래시장 상세 통계

1 수요자원시장 참여 현황

가. 표준·중소형·제주DR 참여 현황

1. 최근('26.4월) 참여 현황

- 수요관리사업자 수 : 27개
- 자원 및 고객 현황

[단위 : MW, 개]

| 구분 | | 의무감축용량 | 수요자원 수 | 참여고객 수 | |
|-----|-------|--------|--------|--------|-------|
| 평일 | 표준 | 수도권 | 609 | 11 | 555 |
| | | 비수도권 | 3,183 | 17 | 1,258 |
| | 중소형 | 수도권 | 185 | 20 | 749 |
| | | 비수도권 | 241 | 24 | 1,238 |
| | 제주 | | 22 | 3 | 69 |
| | 평일 합계 | | 4,239 | 75 | 3,869 |
| 휴일* | 표준 | 수도권 | 142 | 1 | 13 |
| | | 비수도권 | 805 | 7 | 108 |
| | 중소형 | 수도권 | - | - | - |
| | | 비수도권 | - | - | - |
| | 제주 | | - | - | - |
| | 휴일 합계 | | 947 | 8 | 121 |

2. 12차('25.12월 ~) 참여 현황

○ 사업자, 자원 및 고객 현황

[단위 : MW, 개]

| 구분 | | '25.12월 | '26.3월 | '26.4월 | 전월대비 증감 |
|-------|--------|---------|--------|--------|---------|
| 사업자 수 | | 27 | 27 | 27 | - |
| 평일 | 의무감축용량 | 4,243 | 4,239 | 4,239 | - |
| | 수요자원 수 | 75 | 75 | 75 | - |
| | 참여고객 수 | 3,877 | 3,871 | 3,869 | - |
| 휴일 | 의무감축용량 | - | 956 | 947 | -9 |
| | 수요자원 수 | - | 8 | 8 | - |
| | 참여고객 수 | - | 121 | 121 | - |

3. 차수별 참여 현황

○ 사업자, 자원 및 고객 현황

[단위 : MW, 개]

| 구분 | 1차 | 2차 | 3차 | 4차 | 5차 | 6차 |
|--------|-------|-------|-------|-------|-------|-------|
| 사업자 수 | 11 | 14 | 14 | 20 | 25 | 28 |
| 의무감축용량 | 1,520 | 2,889 | 3,885 | 4,271 | 4,141 | 4,267 |
| 수요자원 수 | 20 | 24 | 30 | 57 | 75 | 87 |
| 참여고객 수 | 899 | 1,519 | 2,223 | 3,580 | 3,639 | 4,168 |

| 구분 | 7차 | 8차 | 9차 | 10차 | 11차 | 12차 | |
|-------|--------|-------|-------|-------|-------|-------|-------|
| 사업자 수 | 29 | 27 | 22 | 29 | 27 | 27 | |
| 평일 | 의무감축용량 | 4,499 | 4,553 | 4,421 | 4,555 | 4,299 | 4,239 |
| | 수요자원 수 | 85 | 85 | 72 | 80 | 88 | 75 |
| | 참여고객 수 | 4,900 | 5,034 | 3,762 | 4,571 | 4,151 | 3,869 |
| 휴일 | 의무감축용량 | | | | | 870 | 947 |
| | 수요자원 수 | | | | | 9 | 8 |
| | 참여고객 수 | | | | | 121 | 121 |

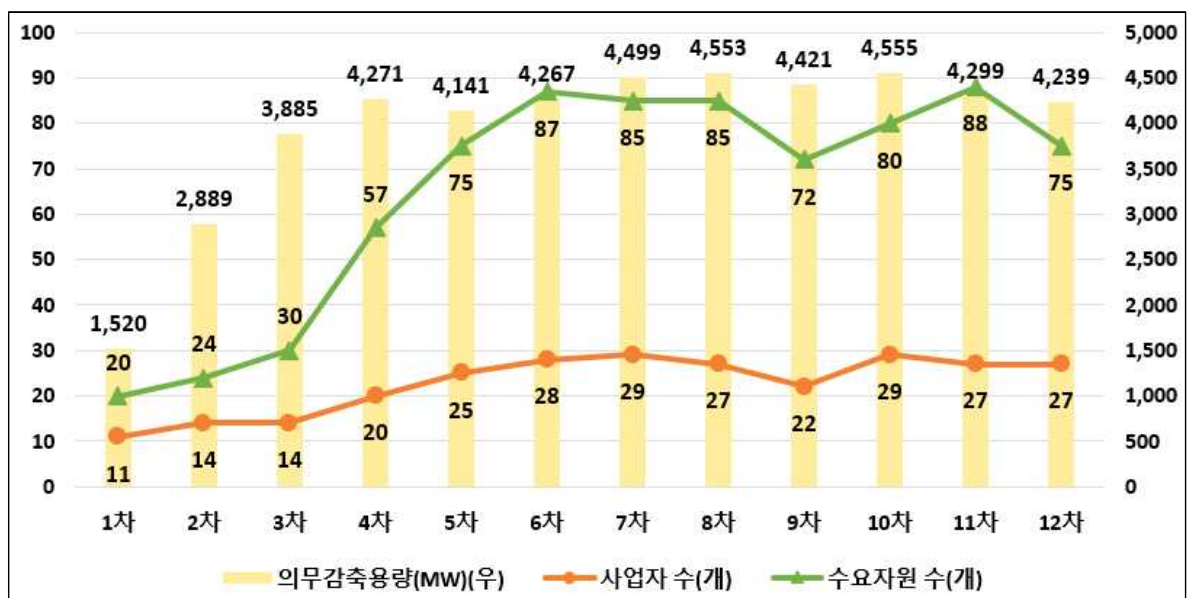

나. 국민·주파수·플러스DR 참여 현황

1. 최근('26.4월) 참여 현황

○ 사업자, 자원 및 고객 현황

[단위 : MW, 개]

| 구분 | | 사업자 수 | 수요자원 수 | 참여고객 수 | 등록용량* |
|--------|-----|-------|--------|--------|-------|
| 국민DR | | 12 | 216 | 94,322 | - |
| 주파수DR* | 1단계 | 4 | 41 | 58 | 639 |
| | 2단계 | 1 | 1 | 4 | 314 |
| | 3단계 | 3 | 22 | 30 | 278 |
| | 4단계 | 1 | 1 | 6 | 255 |
| | 5단계 | 1 | 1 | 4 | 333 |
| 플러스DR | 육지 | 10 | 172 | 43,061 | 2,110 |
| | 제주 | 7 | 26 | 1,530 | - |

* 국민DR 및 제주 플러스DR은 별도 등록용량 없음. 주파수DR은 감축예상용량을 기준으로, 육지 플러스DR은 증대가능용량을 기준으로 작성함

** 주파수DR의 단계구분은 2025-3차(긴급) 규칙개정을 통해 2025.4.10.부터 기존 1,2단계 구분 → 1,3단계(개별부하, 계량완화)와 2,4,5단계(양수동력부하)로 총 5단계로 구분함

2. 12차('25.12월 ~) 참여 현황

○ 사업자, 자원 및 고객 현황

[단위 : MW, 개]

| 구분 | | '25.12월 | '26.3월 | '26.4월 | 전월대비증감 | |
|-------|----------|---------|--------|--------|--------|-----|
| 수요자원수 | 국민DR | 211 | 214 | 216 | 2 | |
| | 주파수DR | 1단계 | 41 | 41 | 41 | - |
| | | 2단계 | - | 1 | 1 | - |
| | | 3단계 | 21 | 22 | 22 | - |
| | | 4단계 | - | 1 | 1 | - |
| | | 5단계 | - | 1 | 1 | - |
| | 플러스DR | 육지 | 163 | 172 | 172 | - |
| | | 제주 | 23 | 26 | 26 | - |
| 참여고객수 | 국민DR | 85,011 | 93,605 | 94,322 | 717 | |
| | 주파수DR | 1단계 | 58 | 58 | 58 | - |
| | | 2단계 | - | 4 | 4 | - |
| | | 3단계 | 29 | 30 | 30 | - |
| | | 4단계 | - | 6 | 6 | - |
| | | 5단계 | - | 4 | 4 | - |
| | 플러스DR | 육지 | 41,084 | 43,061 | 43,061 | - |
| | | 제주 | 1,286 | 1,573 | 1,530 | -43 |
| 등록용량 | 주파수DR | 1단계 | 639 | 639 | 639 | - |
| | | 2단계 | - | 314 | 314 | - |
| | | 3단계 | 263 | 278 | 278 | - |
| | | 4단계 | - | 255 | 255 | - |
| | | 5단계 | - | 333 | 333 | - |
| | 육지 플러스DR | 2,100 | 2,110 | 2,110 | - | |

2 수요자원시장 운영 실적

가. 수요자원시장 가격 지표

1. 전년 동월 및 전월 대비 현황

○ 순편익가격(NBTP) 및 계통한계가격(SMP)

[단위 : 원/kWh, 원/Gcal, %]

| 구분 | | '25.2월 | '26.1월 | '26.2월 | 증감률(%) | |
|-------|---------|---------|---------|----------------|--------|------|
| | | | | | 전년대비 | 전월대비 |
| 육지 | NBTP | 136.79 | 116.19 | 118.02 | -13.7 | 1.6 |
| | LNG열량단가 | 77,858 | 68,836 | 69,382 | -10.9 | 0.79 |
| | 유류열량단가 | 125,674 | 139,367 | 139,375 | 10.9 | 0.0 |
| 제주 | NBTP | 144.76 | 124.22 | 125.69 | -13.2 | 1.2 |
| | LNG열량단가 | 79,689 | 67,828 | 68,909 | -13.5 | 1.6 |
| | 유류열량단가 | 124,296 | 115,944 | 118,489 | -4.7 | 2.2 |
| 육지SMP | | 116.39 | 103.54 | 108.52 | -6.8 | 4.8 |
| 제주SMP | | 116.05 | 102.94 | 108.47 | -6.5 | 5.4 |

* 월별 계통한계가격은 해당 월의 가중평균SMP(일별 시간대별 SMP를 발전계획 수립 시 고려하는 수요예측량으로 가중평균)을 의미하며, 실제 정산에 사용되는 일별 시간대별 SMP와 차이가 있을 수 있음

- (NBTP 및 SMP) 전월대비 주요 연료원인 LNG 열량단가의 상승으로 NBTP 및 SMP 상승

○ 신뢰성DR 고정기본정산금 단가

[단위 : 원/kW-월]

| 구분 | '25.2월 | '26.1월 | '26.2월 | 증감률(%) | |
|---------------|--------|--------|--------------|--------|-------|
| | | | | 전년대비 | 전월대비 |
| 표준중소형DR | 2,276 | 2,650 | 1,958 | -14.0 | -26.1 |
| 제주DR | 2,773 | 3,286 | 2,368 | -14.6 | -27.9 |
| H-표준·중소형제주DR* | - | - | 224 | - | - |

- (표준·중소형·제주DR) 전월대비 시간대별 용량가격계수의 하락으로 기본정산금 단가 하락

2. 월별 현황

○ 월별 순편익가격(NBTP) 및 계통한계가격(SMP)

[단위 : 원/kWh]

| 구분 | '25.3월 | 4월 | 5월 | 6월 | 7월 | 8월 |
|--------|--------|--------|--------|--------|--------|--------|
| 육지NBTP | 134.74 | 137.72 | 133.65 | 128.51 | 120.83 | 118.03 |
| 제주NBTP | 141.71 | 145.52 | 138.46 | 133.21 | 126.55 | 126.72 |
| 육지SMP | 113.12 | 124.63 | 125.50 | 118.02 | 120.39 | 117.39 |
| 제주SMP | 105.57 | 120.24 | 122.32 | 120.62 | 121.13 | 118.46 |

| 구분 | 9월 | 10월 | 11월 | 12월 | '26.1월 | 2월 |
|--------|--------|--------|--------|--------|--------|---------------|
| 육지NBTP | 128.37 | 121.19 | 110.30 | 113.04 | 116.19 | 118.02 |
| 제주NBTP | 134.27 | 128.99 | 113.29 | 116.68 | 124.22 | 125.69 |
| 육지SMP | 112.90 | 101.53 | 94.80 | 90.43 | 103.54 | 108.52 |
| 제주SMP | 114.06 | 101.16 | 95.82 | 91.03 | 102.94 | 108.47 |

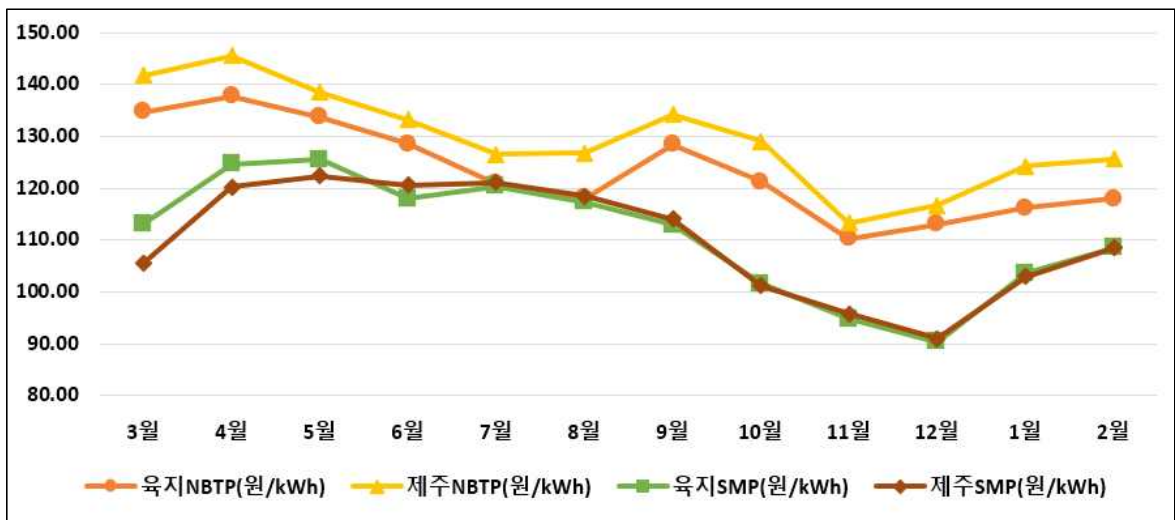

○ 월별 신뢰성DR 고정기본정산금 단가

[단위 : 원/kW-월]

| 구분 | '25.3월 | 4월 | 5월 | 6월 | 7월 | 8월 |
|------------------|--------|-------|-------|-------|-------|-------|
| 표준중소형DR | 1,674 | 942 | 862 | 1,815 | 3,075 | 2,654 |
| 제주DR | 1,987 | 1,146 | 1,095 | 2,292 | 3,835 | 3,320 |
| H-표준· 중소형제주DR | 154 | 616 | 847 | - | - | - |

| 구분 | 9월 | 10월 | 11월 | 12월 | '26.1월 | 2월 |
|------------------|-------|-------|-------|-------|--------|--------------|
| 표준중소형DR | 2,325 | 952 | 1,876 | 2,862 | 2,650 | 1,958 |
| 제주DR | 2,886 | 1,156 | 2,224 | 3,526 | 3,286 | 2,368 |
| H-표준· 중소형제주DR | 598 | 972 | 748 | - | - | 224 |

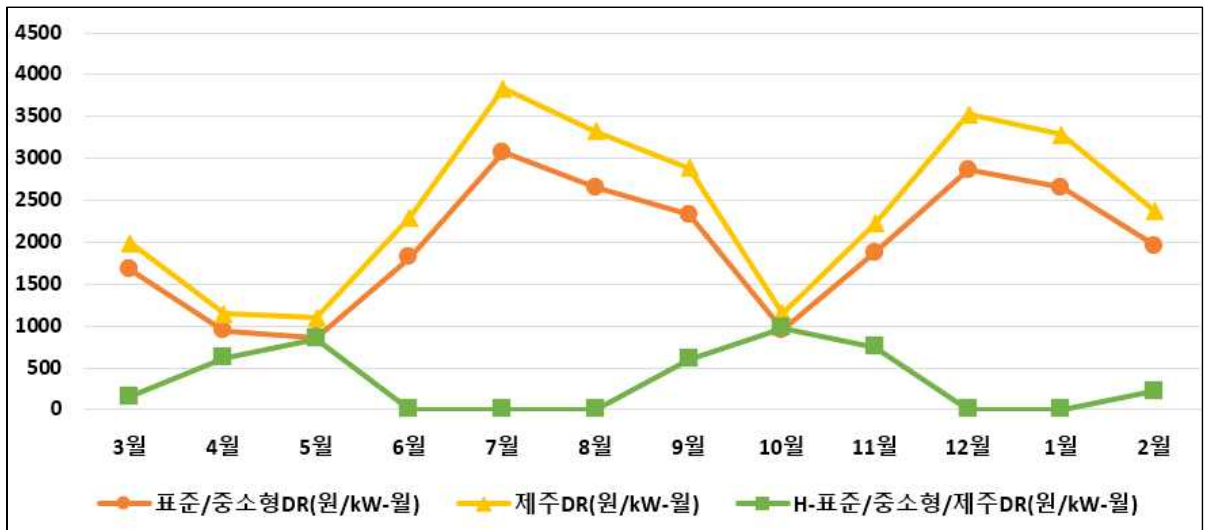

○ 월별 국민DR, 주파수DR 및 플러스DR 단가

[단위 : 원/kW(국민DR), 원/kW-10m(주파수DR), 원/kWh(플러스DR)]

| 구분 | '25.3월 | 4월 | 5월 | 6월 | 7월 | 8월 |
|----------|--------|--------|--------|--------|--------|--------|
| 국민DR(육지) | 70,820 | 70,820 | 70,563 | 67,277 | 67,277 | 67,277 |
| 국민DR(제주) | 80,686 | 80,686 | 80,393 | 76,562 | 76,562 | 76,562 |
| 주파수DR | 41,555 | 41,555 | 41,555 | 41,555 | 40,743 | 40,743 |
| 육지 플러스DR | 50 | 50 | 50 | 50 | 50 | 50 |
| 제주 플러스DR | 96 | 96 | 96 | 97 | 97 | 97 |

| 구분 | 9월 | 10월 | 11월 | 12월 | '26.1월 | 2월 |
|----------|--------|--------|--------|--------|--------|---------------|
| 국민DR(육지) | 67,277 | 67,277 | 67,277 | 67,253 | 65,871 | 65,760 |
| 국민DR(제주) | 76,562 | 76,562 | 76,562 | 76,536 | 74,897 | 74,771 |
| 주파수DR | 40,743 | 40,743 | 40,743 | 39,519 | 39,519 | 39,519 |
| 육지 플러스DR | 50 | 50 | 50 | 50 | 50 | 50 |
| 제주 플러스DR | 97 | 97 | 97 | 96 | 96 | 96 |

나. 신뢰성·자발적DR 운영 실적

1. 전월 동월 및 전월 대비 실적

○ 신뢰성DR : 운영실적 없음

[단위 : MWh, %, %p]

| 구분 | | '25.2월 | '26.1월 | '26.2월 | 증감률(증감) | |
|----|-------|--------|--------|--------|---------|--------|
| | | | | | 전년대비 | 전월대비 |
| 평일 | 감축요청량 | - | 4,239 | - | - | -100.0 |
| | 감축량 | - | 4,120 | - | - | -100.0 |
| | 이행률 | - | 97.2 | - | - | - |
| 휴일 | 감축요청량 | - | - | - | - | - |
| | 감축량 | - | - | - | - | - |
| | 이행률 | - | - | - | - | - |

○ 자발적DR : 총 15일 (거래가능일 : 17일/408시간) 낙찰로 17,216MWh 감축

[단위 : MWh, %, %p]

| 구분 | | '25.2월 | '26.1월 | '26.2월 | 증감률 | |
|-----|------|--------|--------|---------------|-------|--------|
| | | | | | 전년대비 | 전월대비 |
| 입찰량 | | 87,794 | 74,237 | 94,141 | 7.2 | 26.8 |
| 낙찰량 | 경제성 | 5,177 | 7,828 | 12,650 | 144.3 | 61.6 |
| | 피크수요 | - | 29 | - | - | -100.0 |
| | 미세먼지 | - | 4,296 | - | - | -100.0 |
| | 소계 | 5,177 | 12,152 | 12,650 | 144.3 | 4.1 |
| 감축량 | | 7,070 | 17,941 | 17,216 | 143.5 | -4.0 |
| 이행률 | | 136.6 | 147.6 | 136.1 | -0.5 | -11.5 |

- 미세먼지DR 낙찰량은 감소했으나 경제성DR 낙찰량 증가(SMP 상승)로 전월대비 전체 낙찰량 증가

※ 참고 : 일별 자발적DR 실적('26.2월)

[단위 : MWh, %]

| 구분 | 2일(월) | 3일(화) | 4일(수) | 5일(목) | 6일(금) | 9일(월) | 10일(화) | 11일(수) |
|--------|-------|-------|-------|-------|-------|-------|--------|--------|
| 입찰량 | 3,063 | 2,041 | 4,537 | 4,482 | 3,531 | 2,904 | 3,315 | 2,004 |
| 낙찰량 | - | 107 | 455 | - | 839 | 585 | 800 | 437 |
| (띠크수요) | (-) | (-) | (-) | (-) | (-) | (-) | (-) | (-) |
| (미세먼지) | (-) | (-) | (-) | (-) | (-) | (-) | (-) | (-) |
| 감축량 | - | 153 | 731 | - | 1,151 | 798 | 1,143 | 750 |
| 이행률 | - | 143.1 | 160.8 | - | 137.2 | 136.4 | 142.8 | 171.6 |

| 구분 | 12일(목) | 13일(금) | 19일(목) | 20일(금) | 23일(월) | 24일(화) | 25일(수) | 26일(목) |
|--------|--------|--------|--------|--------|--------|--------|--------|--------|
| 입찰량 | 3,009 | 3,489 | 21,599 | 18,332 | 3,619 | 5,641 | 4,929 | 3,173 |
| 낙찰량 | 310 | 17 | 3,678 | 2,042 | 541 | 1,227 | 366 | 394 |
| (띠크수요) | (-) | (-) | (-) | (-) | (-) | (-) | (-) | (-) |
| (미세먼지) | (-) | (-) | (-) | (-) | (-) | (-) | (-) | (-) |
| 감축량 | 385 | 28 | 4,429 | 2,991 | 751 | 1,736 | 408 | 585 |
| 이행률 | 124.4 | 163.3 | 120.4 | 146.5 | 138.9 | 141.5 | 111.5 | 148.4 |

| 구분 | 27일(금) | | | | | | | 합계 |
|--------|--------|--|--|--|--|--|--|--------|
| 입찰량 | 4,474 | | | | | | | 94,142 |
| 낙찰량 | 852 | | | | | | | 12,650 |
| (띠크수요) | (-) | | | | | | | (-) |
| (미세먼지) | (-) | | | | | | | (-) |
| 감축량 | 1,177 | | | | | | | 17,216 |
| 이행률 | 138.2 | | | | | | | 136.1 |

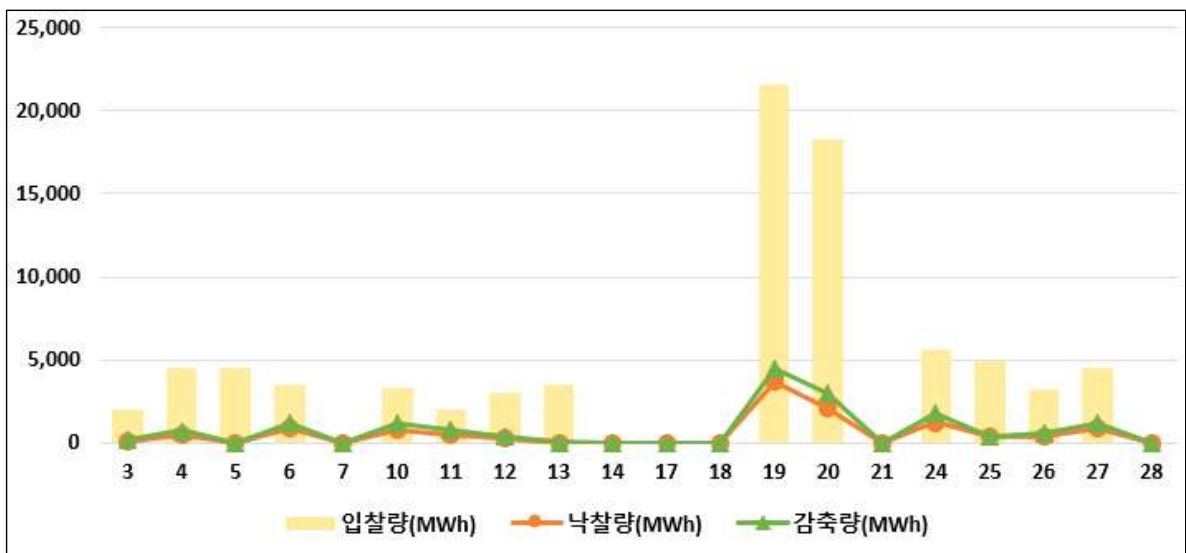

※ 참고 : 자원종류별·지역별 자발적DR 실적

[단위 : MWh, %]

| 구분 | 표준 | | 중소형 | | 제주 | 합계 |
|-----|--------|--------|-------|-------|----|--------|
| | 수도권 | 비수도권 | 수도권 | 비수도권 | | |
| 입찰량 | 10,437 | 83,149 | 97 | 459 | - | 94,142 |
| 낙찰량 | 2,241 | 10,359 | 6 | 44 | - | 12,650 |
| 감축량 | 3,080 | 14,054 | 22 | 61 | - | 17,216 |
| 이행률 | 137.4 | 135.7 | 372.8 | 138.2 | - | 136.1 |

○ 정산금 : 정산금 154억원 지급

[단위 : 백만원, %]

| 구분 | | | '25.2월 | '26.1월 | '26.2월 | 증감률(%) | |
|-------|-----------|-------|--------|------------|---------------|--------|--------|
| | | | | | | 전년대비 | 전월대비 |
| 평일 | 실적 정산금 | 신뢰성 | - | 502 | - | - | -100.0 |
| | | 자발적 | 770 | 1,491 | 1,624 | 110.9 | 8.9 |
| | | 위약금 | 1.8 | 6.7 | 6.0 | 237.5 | -11.3 |
| | | 소계 | 769 | 1,987 | 1,619 | 110.6 | -18.5 |
| | 기본 정산금 | 고정 | 9,511 | 11,251 | 8,308 | -12.7 | -26.2 |
| | | 차등 | 5,262 | - | 5,301 | 0.7 | - |
| | | 위약금 | - | 385 | - | - | -100.0 |
| | | 소계 | 14,773 | 10,866 | 13,609 | -7.9 | 25.2 |
| | 소계 | | 15,542 | 12,853 | 15,227 | -2.0 | 18.5 |
| | 휴일 | 실적정산금 | | - | - | - | - |
| 기본정산금 | | - | - | 214 | - | - | |
| 기본위약금 | | - | - | - | - | - | |
| 소계 | | - | - | 214 | - | - | |
| 합계 | | | 15,542 | 12,853 | 15,442 | -0.6 | 20.1 |

- (실적정산금) 전월대비 감축량 감소 및 SMP 하락으로 감소
- (고정기본정산금) 전월대비 단가 하락으로 고정기본정산금 감소
 - * 기본정산금 단가의 상승 및 하락 원인은 8페이지 참조
- (차등기본정산금) 2월까지 누적 실적에 대한 차등기본정산금 지급
 - * 차등기본정산금은 연간 4회(2월, 5월, 8월, 11월) 지급함

2. 월별 현황

○ 월별 감축량 실적

[단위 : MWh]

| 구분 | | '25.3월 | 4월 | 5월 | 6월 | 7월 | 8월 |
|-----------|----|--------|--------|--------|--------|--------|--------|
| 신뢰성 DR | 평일 | - | - | - | 4,770 | - | 4,209 |
| | 휴일 | - | - | - | - | - | - |
| | 소계 | - | - | - | 4,770 | - | 4,209 |
| 자발적DR | | 33,994 | 15,250 | 13,238 | 9,348 | 46,461 | 42,136 |
| 순감축량* | | 33,994 | 15,250 | 13,238 | 13,679 | 46,461 | 45,955 |

| 구분 | | 9월 | 10월 | 11월 | 12월 | '26.1월 | 2월 |
|-----------|----|--------|-------|-------|-------|--------|---------------|
| 신뢰성 DR | 평일 | - | - | - | 4,945 | 4,120 | - |
| | 휴일 | 1,081 | - | - | - | - | - |
| | 소계 | 1,081 | - | - | 4,945 | 4,120 | - |
| 자발적DR | | 16,155 | 6,228 | 5,962 | 4,663 | 17,941 | 17,216 |
| 순감축량* | | 17,236 | 6,228 | 5,962 | 9,608 | 22,061 | 17,216 |

* 자발적DR과 신뢰성DR에 중복하여 포함된 감축량을 제외한 순감축량



○ 월별 자발적DR 실적

[단위 : MWh, %]

| 구분 | '25.3월 | 4월 | 5월 | 6월 | 7월 | 8월 |
|--------|----------|--------|---------|--------|---------|---------|
| 입찰량 | 108,225 | 89,872 | 84,590 | 83,761 | 154,335 | 100,987 |
| 낙찰량 | 20,895 | 10,178 | 8,803 | 6,210 | 36,441 | 29,431 |
| (피크수요) | (-) | (-) | (1,186) | (-) | (275) | (643) |
| (미세먼지) | (17,934) | (-) | (-) | (-) | (-) | (-) |
| 감축량 | 33,994 | 15,250 | 13,238 | 9,348 | 46,461 | 42,136 |
| 이행률 | 162.7 | 149.8 | 150.4 | 150.5 | 127.5 | 143.2 |

| 구분 | 9월 | 10월 | 11월 | 12월 | '26.1월 | 2월 |
|--------|--------|--------|--------|---------|---------|---------------|
| 입찰량 | 69,091 | 87,356 | 97,794 | 101,605 | 74,237 | 94,141 |
| 낙찰량 | 10,988 | 4,133 | 3,299 | 2,845 | 12,152 | 12,650 |
| (피크수요) | (-) | (-) | (-) | (-) | (29) | (-) |
| (미세먼지) | (-) | (-) | (-) | (-) | (4,296) | (-) |
| 감축량 | 16,155 | 6,228 | 5,956 | 4,663 | 17,941 | 17,216 |
| 이행률 | 147.0 | 150.7 | 180.6 | 163.9 | 147.6 | 136.1 |

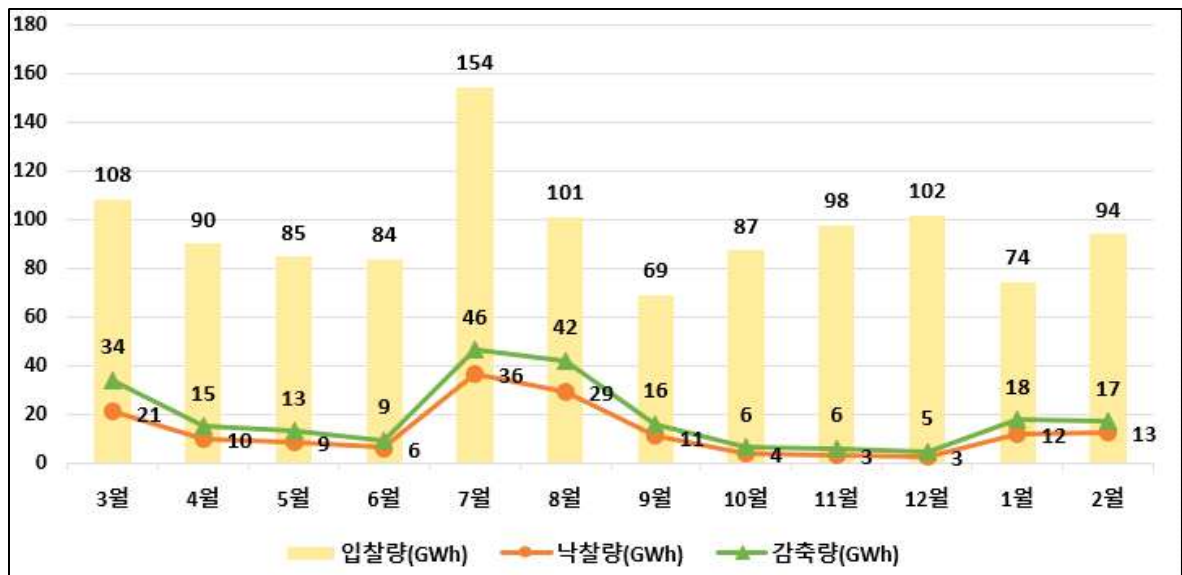

○ 월별 정산금 지급 실적

[단위 : 백만원]

| 구분 | | '25.3월 | 4월 | 5월 | 6월 | 7월 | 8월 |
|-----------|----|--------|-------|--------|-------|--------|--------|
| 실적 정산금 | 평일 | 2,630 | 1,467 | 1,275 | 1,459 | 4,683 | 4,244 |
| | 휴일 | - | - | - | - | - | - |
| | 소계 | 2,630 | 1,467 | 1,275 | 1,459 | 4,683 | 4,244 |
| 기본 정산금 | 평일 | 6,994 | 3,937 | 15,450 | 7,745 | 13,295 | 47,681 |
| | 휴일 | 116 | 464 | - | - | - | - |
| | 소계 | 7,110 | 4,401 | 15,450 | 7,745 | 13,295 | 47,681 |
| 합계 | | 9,740 | 5,869 | 16,726 | 9,204 | 17,978 | 51,925 |

| 구분 | | 9월 | 10월 | 11월 | 12월 | '26.1월 | 2월 |
|-----------|----|--------|-------|--------|--------|--------|---------------|
| 실적 정산금 | 평일 | 1,514 | 552 | 388 | 853 | 1,987 | 1,619 |
| | 휴일 | 145 | - | - | - | - | - |
| | 소계 | 1,659 | 552 | 388 | 853 | 1,987 | 1,619 |
| 기본 정산금 | 평일 | 10,015 | 4,099 | 33,693 | 12,046 | 10,866 | 13,609 |
| | 휴일 | 520 | 845 | 650 | - | - | 214 |
| | 소계 | 10,535 | 4,945 | 34,343 | 12,046 | 10,866 | 13,823 |
| 합계 | | 12,194 | 5,497 | 34,731 | 12,900 | 12,853 | 15,442 |

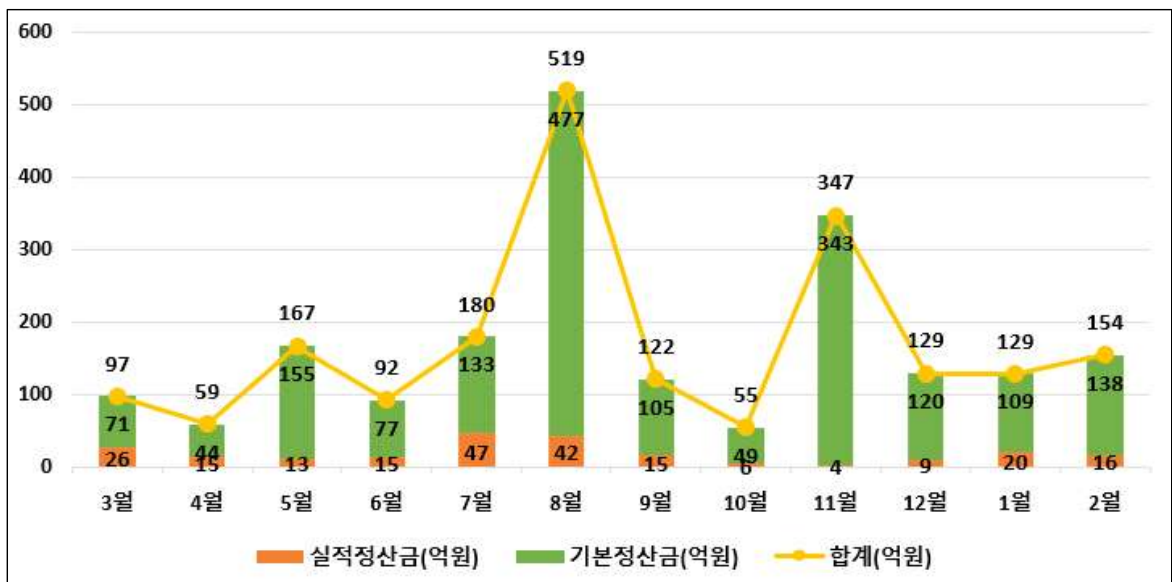

다. 국민·주파수·플러스DR 운영 실적

1. 최근('26.2월) 실적

- 국민DR : 총 9시간 발령으로 142,606kWh 감축

[단위 : kWh, 천원]

| 연번 | 거래일자 | 거래시간 | 감축량 | 정산금 |
|----|------------|------|---------|---------|
| 1 | 2026-02-04 | 11 | 15,195 | 23,113 |
| 2 | 2026-02-05 | 11 | 14,889 | 22,617 |
| 3 | 2026-02-06 | 18 | 22,963 | 34,948 |
| 4 | 2026-02-09 | 11 | 11,787 | 17,904 |
| 5 | 2026-02-10 | 11 | 14,475 | 22,225 |
| 6 | 2026-02-11 | 11 | 16,435 | 25,067 |
| 7 | 2026-02-12 | 11 | 14,640 | 22,300 |
| 8 | 2026-02-13 | 11 | 14,647 | 22,284 |
| 9 | 2026-02-20 | 11 | 17,575 | 26,687 |
| 합계 | | | 142,606 | 217,145 |

- 주파수DR : 당월 실적 없음
- 육지 플러스DR : 당월 실적 없음
- 제주 플러스DR : 당월 실적 없음

2. 누적 실적

○ 국민DR

[단위 : 회, kWh, 천원]

| 연 | 거래시간 | 감축량 | 정산금 |
|-----------|------|-----------|-----------|
| 2020 | 36 | 636 | 803 |
| 2021 | 59 | 1,530 | 2,037 |
| 2022 | 45 | 6,477 | 10,321 |
| 2023 | 66 | 29,377 | 49,292 |
| 2024 | 55 | 142,148 | 248,378 |
| 2025 | 45 | 798,187 | 1,297,300 |
| 2026(~2월) | 20 | 255,290 | 388,351 |
| 합계 | 326 | 1,233,645 | 1,996,482 |

○ 주파수DR

[단위 : MW-10m, 백만원]

| 연 | 거래일자 | 감축량 | 정산금 | 비고 |
|------|------------|-------|--------|-------|
| 2021 | 2021-03-28 | 830 | 2,335 | |
| | 2021-04-11 | 712 | 1,203 | |
| | 2021-05-08 | 1,067 | 1,201 | |
| | 2021-05-29 | 823 | 926 | |
| | 소계 | 3,432 | 5,666 | |
| 2022 | 2022-04-09 | 794 | 2,059 | |
| | 2022-04-26 | 755 | 1,174 | |
| | 2022-09-29 | 838 | 907 | |
| | 소계 | 2,387 | 4,141 | |
| 2023 | 2023-11-30 | - | 1,052 | 운전유지비 |
| | 소계 | - | 1,052 | |
| 2024 | 2024-03-24 | 975 | 3,233 | |
| | 2024-07-14 | 23 | 15 | |
| | 2024-11-30 | - | 876 | 운전유지비 |
| | 소계 | 998 | 4,125 | |
| 2025 | 2025-11-30 | - | 1,858 | 운전유지비 |
| | 소계 | - | 1,858 | |
| 합계 | | 6,817 | 16,842 | |

○ 육지 플러스DR

[단위 : 일, 시간, MWh, 백만원]

| 연 | 월 | 거래일수 | 거래시간 | 증대량 | 정산금 |
|------|----|------|------|--------|-------|
| 2024 | 4 | 3 | 7 | 2,125 | 99 |
| | 5 | 3 | 9 | 2,927 | 135 |
| | 6 | 1 | 1 | 203 | 10 |
| | 10 | 3 | 4 | 1,932 | 80 |
| | 소계 | 10 | 21 | 7,187 | 324 |
| 2025 | 3 | 5 | 21 | 7,378 | 323 |
| | 4 | 5 | 20 | 12,640 | 559 |
| | 5 | 4 | 16 | 7,980 | 327 |
| | 6 | 2 | 6 | 2,727 | 105 |
| | 소계 | 16 | 63 | 30,725 | 1,314 |
| 합계 | | 26 | 84 | 37,912 | 1,638 |

○ 제주 플러스DR

- 하루전 시장

[단위 : 일, 시간, kWh, 천원]

| 연 | 월 | 거래일수 | 거래시간 | 증대량 | 정산금 |
|------|----|------|------|---------|--------|
| 2021 | 4 | 3 | 8 | 3,215 | 207 |
| | 5 | 6 | 20 | 15,796 | 553 |
| | 10 | 1 | 1 | 467 | 42 |
| | 소계 | 10 | 29 | 19,478 | 801 |
| 2022 | 3 | 2 | 4 | 4,873 | 736 |
| | 4 | 8 | 25 | 32,507 | 4,680 |
| | 5 | 7 | 25 | 47,857 | 5,002 |
| | 10 | 5 | 19 | 39,242 | 8,086 |
| | 11 | 3 | 11 | 27,821 | 5,449 |
| | 소계 | 25 | 84 | 152,300 | 23,953 |
| 2023 | 1 | 1 | 4 | 6,398 | 1,436 |
| | 2 | 4 | 11 | 25,584 | 5,323 |
| | 3 | 5 | 13 | 30,917 | 4,846 |
| | 4 | 8 | 21 | 54,088 | 7,166 |
| | 5 | 5 | 10 | 25,517 | 3,024 |
| | 10 | 4 | 9 | 9,972 | 1,269 |
| | 소계 | 27 | 68 | 152,476 | 23,064 |
| 합계 | | 62 | 181 | 324,254 | 47,819 |

- 실시간 시장

[단위 : 일, 시간, kWh, 천원]

| 연 | 월 | 거래일수 | 거래시간 | 증대량 | 정산금 |
|------|----|------|------|---------|--------|
| 2023 | 1 | 1 | 2 | 5,906 | 1,476 |
| | 2 | 6 | 13 | 34,932 | 8,620 |
| | 3 | 15 | 39 | 112,481 | 23,057 |
| | 4 | 7 | 23 | 73,706 | 10,630 |
| | 5 | 7 | 21 | 66,446 | 8,485 |
| | 6 | 1 | 2 | 9,188 | 1,473 |
| | 10 | 8 | 15 | 36,636 | 4,704 |
| | 소계 | 45 | 114 | 339,295 | 58,445 |
| 합계 | | 45 | 114 | 339,295 | 58,445 |